

Camminos del Bosque

Vive un nuevo amanecer sin salir de la ciudad

Desde:
\$59.500



Ferroviana Alta, Pichincha, Centro Sur de Quito





Ubicación



TU HOGAR EN LA Mejor Ubicación DE QUITO

Conjunto Caminos del Bosque te conecta con la naturaleza, la ciudad y todo lo que tu familia necesita.



ENTORNO NATURAL

Vive rodeado de tranquilidad, aire puro y áreas verdes.



UBICACIÓN ESTRATÉGICA

Fácil acceso a vías principales y servicios esenciales.



IDEAL PARA FAMILIAS

Seguridad, comodidad y calidad de vida en un solo lugar.

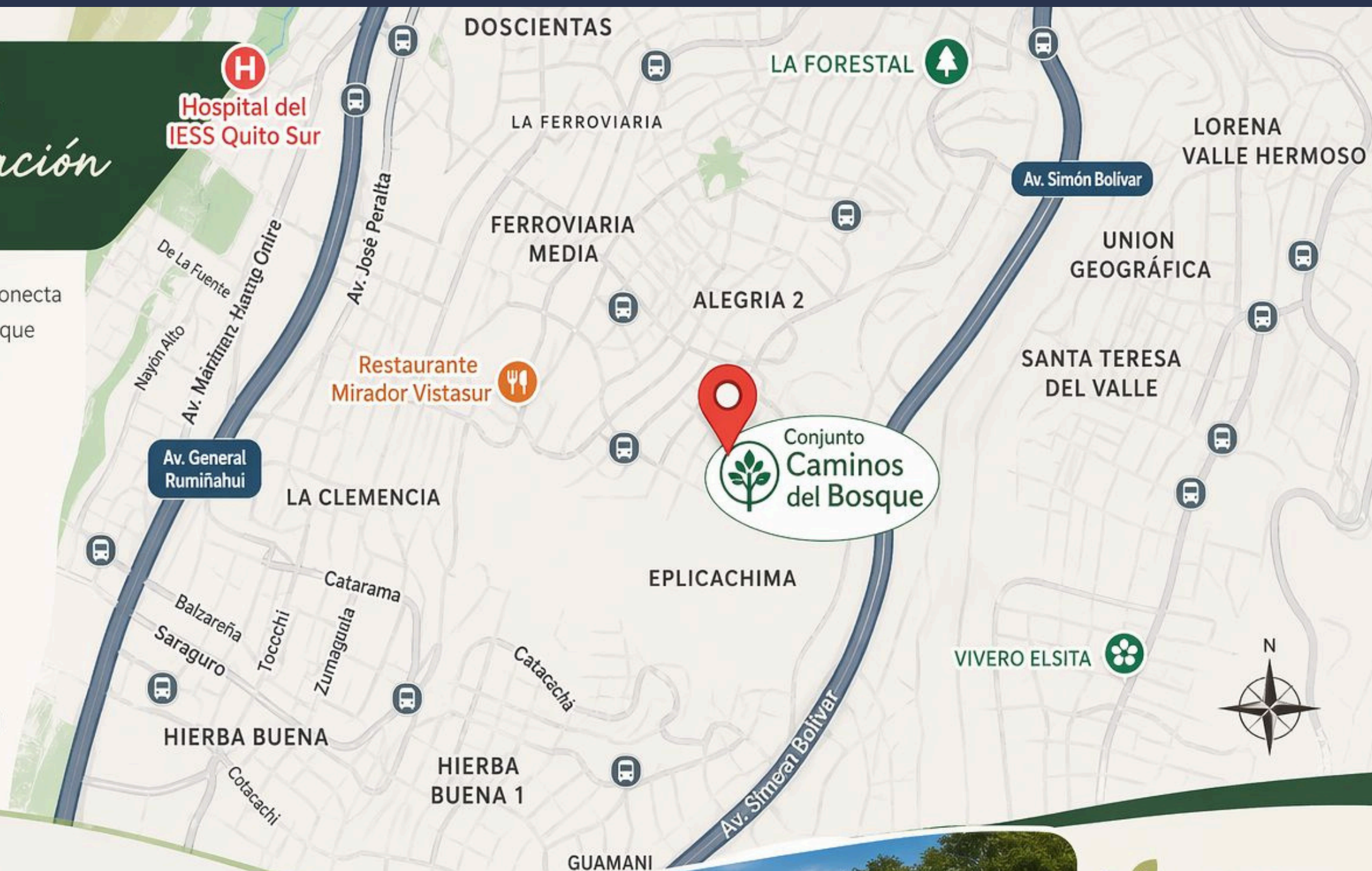

CONECTIVIDAD PRIVILEGIADA



5 min
Av. Simón Bolívar



10 min
Av. General Rumiñahui



10 min
Centros Comerciales y Servicios



15 min
Instituciones Educativas



15 min
Hospital del IESS Quito Sur



VIVE DONDE LA VIDA FLORECE

Naturaleza, conexión y bienestar para ti y tu familia.



EPLICACHIMA - QUITO, ECUADOR
Un lugar pensado para tu futuro.

CASA TIPO A

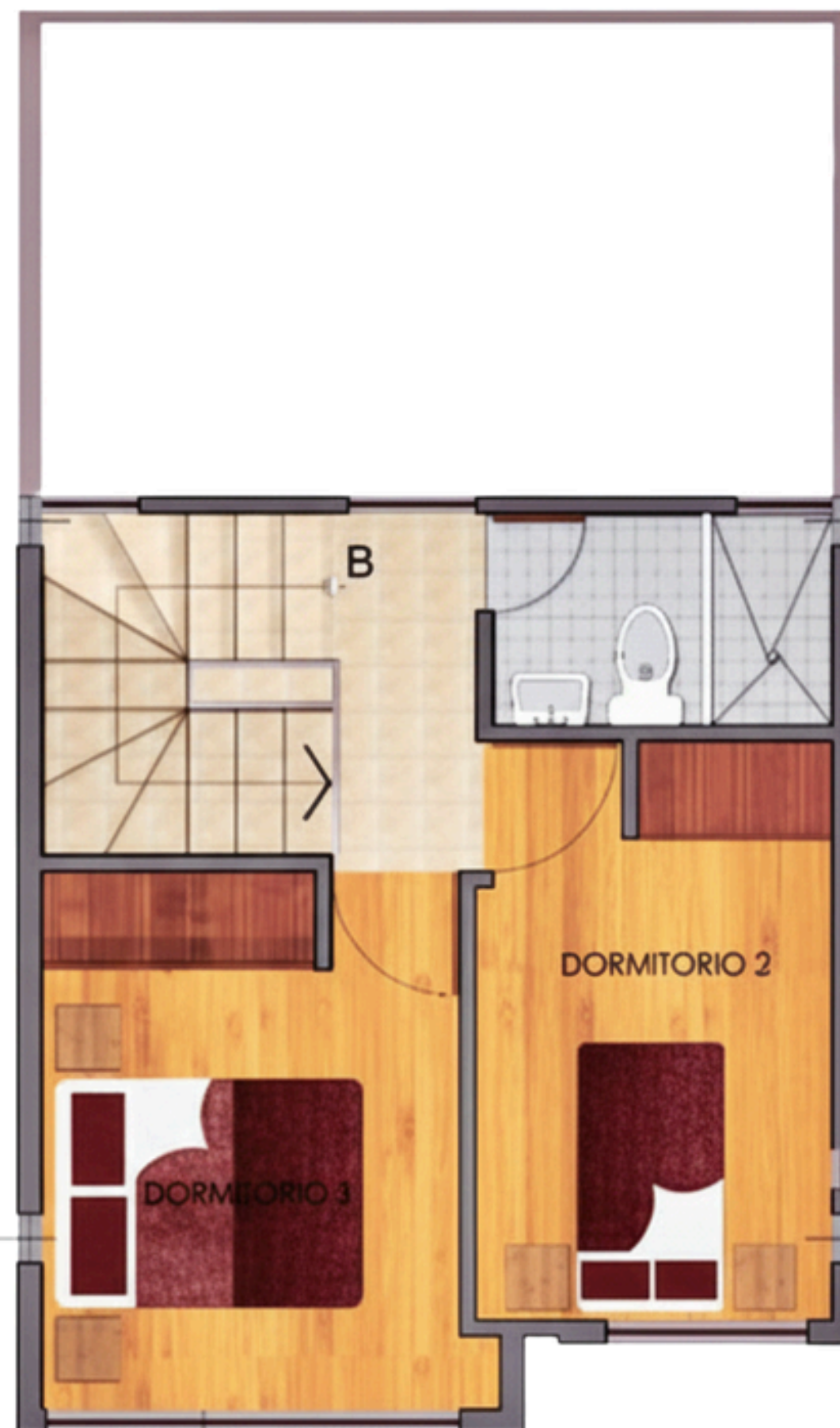
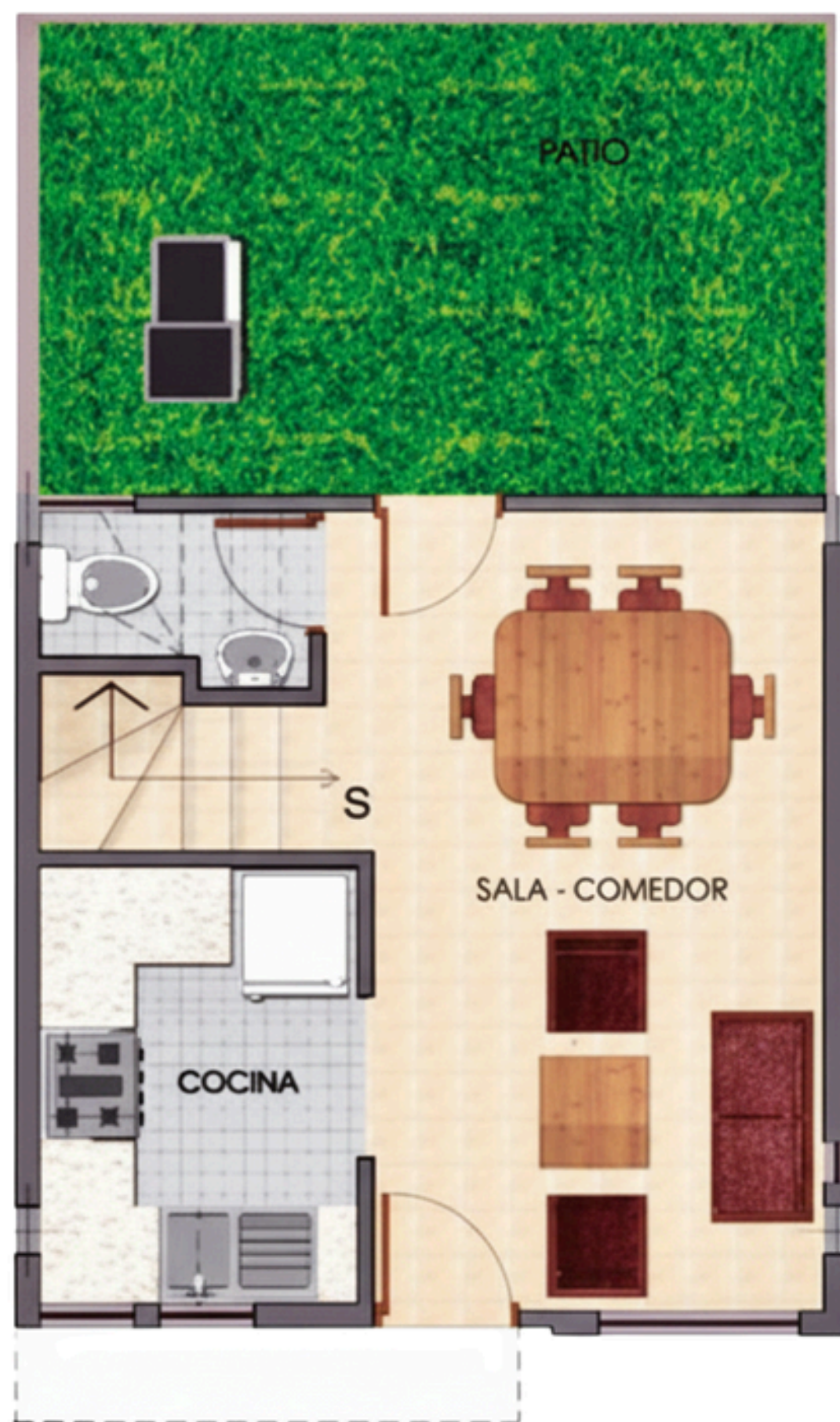

m² 54 m²



2 dormitorios y 1 baño



Patio



Comedor



1 parqueadero

CASA TIPO B

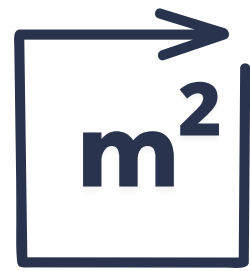

73 m²



3 dormitorios y 1 baño



Sala



Patio



Baño social



Estudio



1 parqueadero





Salón de uso múltiples
Área para niños

Camminos del Bosque

Jardines comunales Área infantil / Área Verde



Implantación





CAMINOS
del **BOSQUE**

Viviendo un nuevo amanecer

Contactanos:



+34 654 35 16 04



info@mitierralatam.com



mitierralatam.com

